

Open Source e Provincia di Reggio Emilia: la scommessa sulle competenze

Elena Olivi
Sistemi Informativi

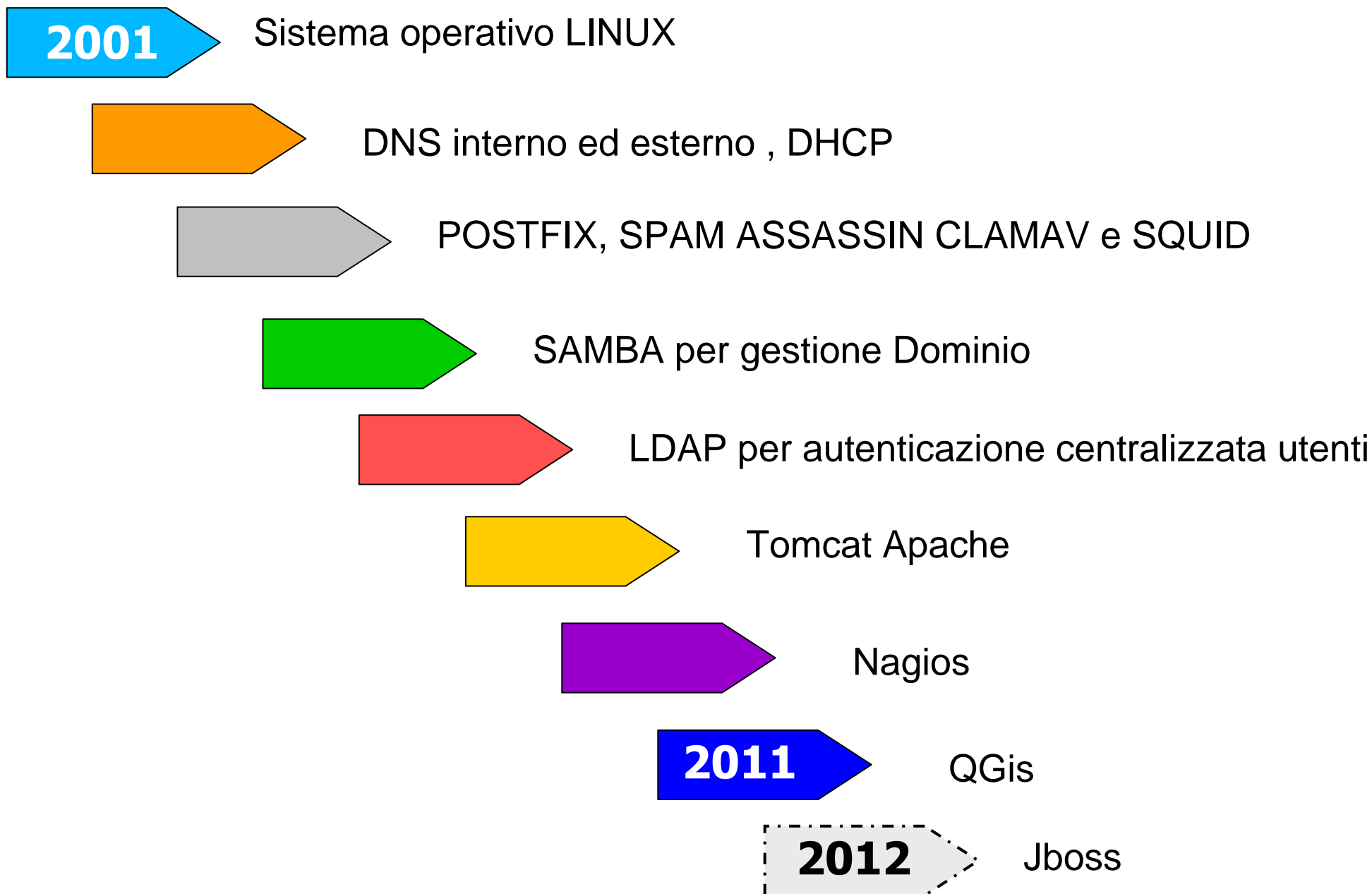

Introduzione di Open Office

Il Progetto

Attività tecniche, organizzative e formative per la sostituzione sui PC dell'Ente degli strumenti Microsoft Office (word, excel e power point) con gli omologhi di OpenOffice.

La Sperimentazione

Individuati alcuni uffici con minore problematicità al passaggio:
Centri per l'Impiego.

Le Fasi

Raccolta di esempi significativi di file utilizzati;

Individuazione di un referente (Technology Leader)

Formazione di base per operatori ed evoluta per i Technology Leader

Installazione della suite OpenOffice e progressiva disinstallazione Microsoft Office

CMDBuild Inventario Asset

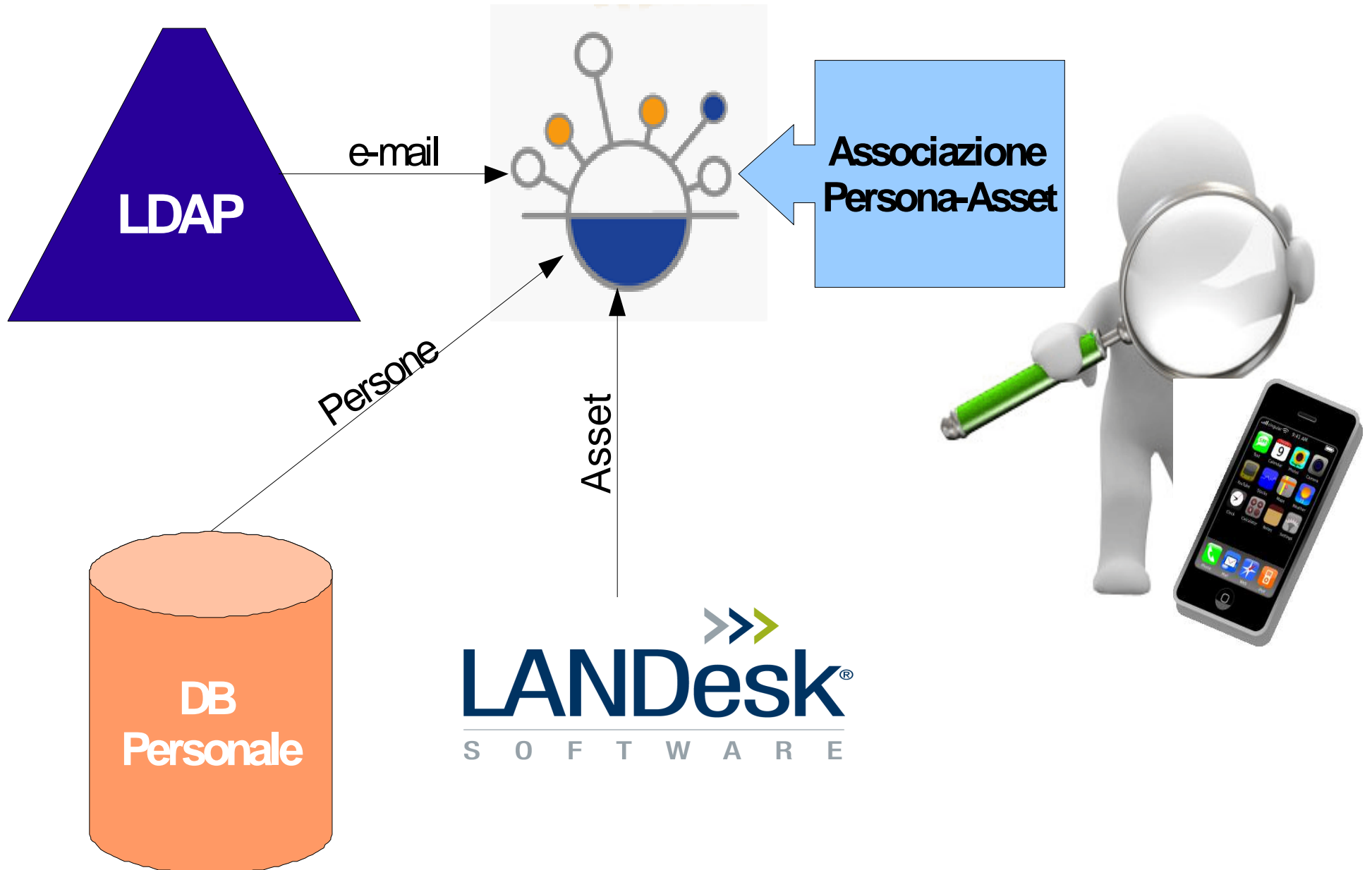

Cerca un collega...

Assistenza Informatica

Cartellino

Personale

Elena Olivi ▾

venerdì, 19 Ottobre 2012

Ciao ELENA
hai timbrato alle 13:53,
la tua password scade fra 23 giorni,
referente informatico: MARIACHIARA SANNA



In evidenza

La nuova Intranet della Provincia di Reggio Emilia. Uno strumento trasversale per collegare, condividere, partecipare.... e oggi un po' più veloce.

Leggi...

INFORMAZIONI

News dai Servizi

[altre notizie »](#)

Comune di Polesine Parmense. Avviso di mobilità per 1 posto di Istruttore direttivo Amm.vo part time 18 ore cat. D1

scadenza 2.11.2012

Offerte e sconti per corsi di lingua

Si riportano le offerte della scuola Language Studio riservato ai dipendenti della Provincia con cui l'Ente ha una convenzione.

Moduli da compilare per Missioni/Fuori Sede dal mese di ottobre 2012

I Modelli da compilare per le missioni sono: 1) Autorizzazione alla Missione 2) Modulo di dichiarazione Orario di Lavoro in Missione 3) Modulo ...

[... continua](#)

Nuove condizioni convenzione buono pasto adeguato a 7 euro

Si informano tutti i dipendenti delle nuove condizioni praticate dal 1 ottobre 2012

Comunicazione del Presidente del Consiglio provinciale - riordino Province

Circolare adeguamento buono pasto D.L. 95/2012

Si porta a conoscenza di tutto il personale il contenuto dell'art. 5 D.L. 95/2012 "Spending review" sul valore del buono pasto con decorrenza ...

[... continua](#)

APPLICAZIONI



Posta Elettronica



Protocollo



Inventario



Agenda Ced



PEG

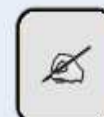

Liquidazioni Elettroniche



Buoni Web



Visualizzazione Cartellino



Rassegna Stampa



Rapporti con Comuni



Rapporti con Comuni 2004-2009



Quaderni d'Istituto



Portale Risorse Umane



Informa Infanzia



Gesto

RISORSE



CERCA

- [Naviga nella intranet](#)
- [Vai al sito istituzionale](#)
- [Servizi on-line](#)
- [Utilità](#)
- [Referenti](#)
- [Fax ed altri numeri utili](#)
- [Dotazione informatica personale](#)

PREFERITI

- ▶ [Ansa](#) ✖
- ▶ [Google](#) ✖
- ▶ [Meteo](#) ✖
- ➕ [Bookmark esterno](#)

« ottobre 2012 »

lu	ma	me	gi	ve	sa	do
1	2	3	4	5	6	7
8	9	10	11	12	13	14
15	16	17	18	19	20	21
22	23	24	25	26	27	28
29	30	31				

Invio mail a TUTTI - Uff.Stampa

La mail verrà inviata come: ufficio.stampa@mbox.provincia.re.it

Invia la mail a:

- Dipendenti-Collaboratori
- Assessori
- Dirigenti di Servizio
- Dirigenti di Servizio ed Esperti

Oggetto

Testo della mail

Allegati

Dettaglio Informatica

Tipo	Inventario	Marca	Modello
Monitor	HMC5B03161	SAMSUNG	SyncMaster 943
Client	VL10062637	FUJITSU SIEMENS	ESPRIMO P5730

Prenotazione auto guida libera

Richiedente

ALEX SANI
0522444516
a.sani@mbox.provincia.re.it
PIAZZA SAN GIOVANNI, 4

Richiede

per conto di:

Estremi della missione

Luogo di partenza
Deposito ACT - Viale Trento-Trieste

Destinazione
Inserire la destinazione del viaggio

Data di partenza
2012 / giugno / 15 / 16 : 05

Distanza
Inserire la distanza presunta in km per l'intero percorso (andata e ritorno)

Numero passeggeri



PROVINCIA
DI REGGIO EMILIA
rete intranet

Inserisci le tue credenziali

Nome utente

Password

Nuova richiesta di abilitazione

Richiesta

La sottoscritta **Olivi Elena**

richiede al responsabile

FICARELLI ANGELA (Dirigente - SERVIZIO AFFARI GENERALI)

la creazione del profilo informatico di:

Dati anagrafici

Nome

Nome della persona da creare

Mario

Cognome

Cognome della persona da creare

Rossi

Data di nascita

Data di nascita della persona da creare

1970 / gennaio / 1

Luogo di nascita

Luogo di nascita c

Scandiano

- Intranet - Internet**
- Visualizzazione Cartellino
- Rassegna Stampa
- Gestione siti web AICOD
- Beni di Consumo
- Rapporti con i Comuni

Email Rubrica Agenda Impegni Valigetta Preferenze

Cartelle

- In arrivo (119)
- Chat
- Inviato
- Bozze (2)
- Posta indesiderata
- Cestino
- 000_SistemiInformativi
- Amministrazione (20)
- Collegghi (18)
- Dirigente (58)

Cerca

Nuovo Ricevi posta Elimina Rispondi Rispondi a tutti Inoltra

	Da	Oggetto
<input type="checkbox"/>	Denis Manzini	Elenco pc magazzino - Abbiamo trovato solo dei p
<input type="checkbox"/>	Mariachiara Sanna	varie - Dal momento che nn so quando riusciremo
<input type="checkbox"/>	Ilenia Incerti	
<input type="checkbox"/>	CoordSistemaRe	
<input type="checkbox"/>	Daniela Galeazzi	
<input type="checkbox"/>	Mariachiara Sanna	



Da: PREDEFINITO (Elena Olivi <e.olivi@mbox.provincia.re.it>)

Oggetto: art. 18

Partecipanti: f.casini@mbox.provincia.re.it x i.incerti@mbox.provincia.re.it x

Luogo:

Inizio: 15/10/2012 8:00 Tutto il giorno

Fine: 15/10/2012 11:45

Visualizza: Occupato Agenda Privato

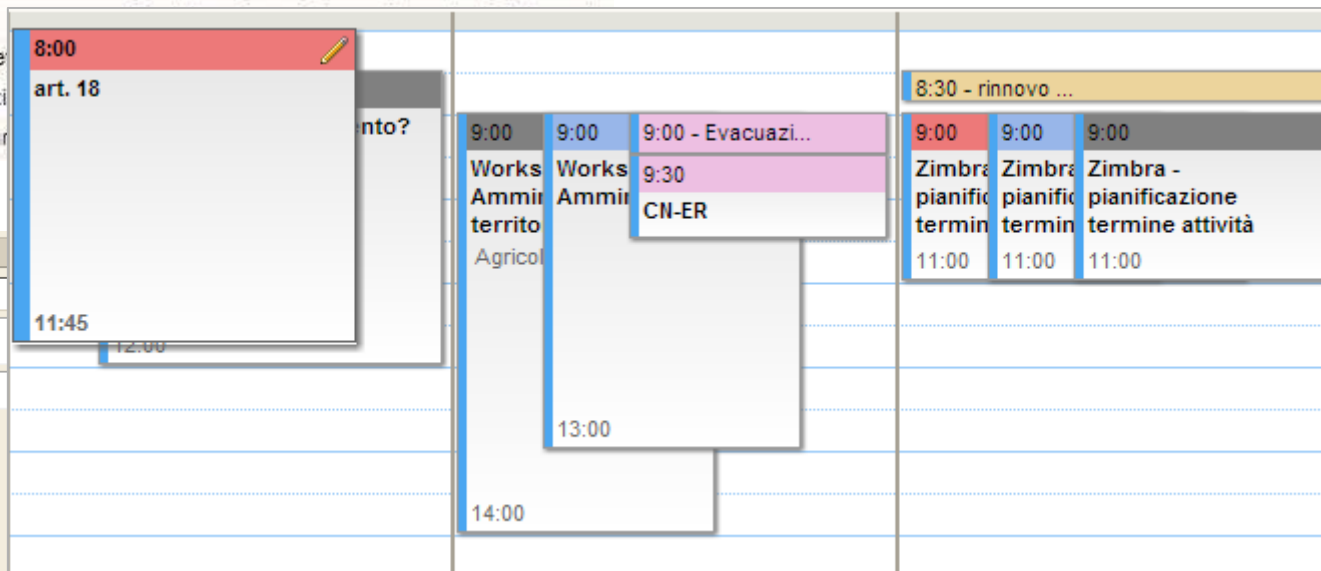

Costi, benefici e criticità

Aumento conoscenze
Aumento competenze
Costi ridotti

Molte integrazioni
Software a riuso difficile
da reperire

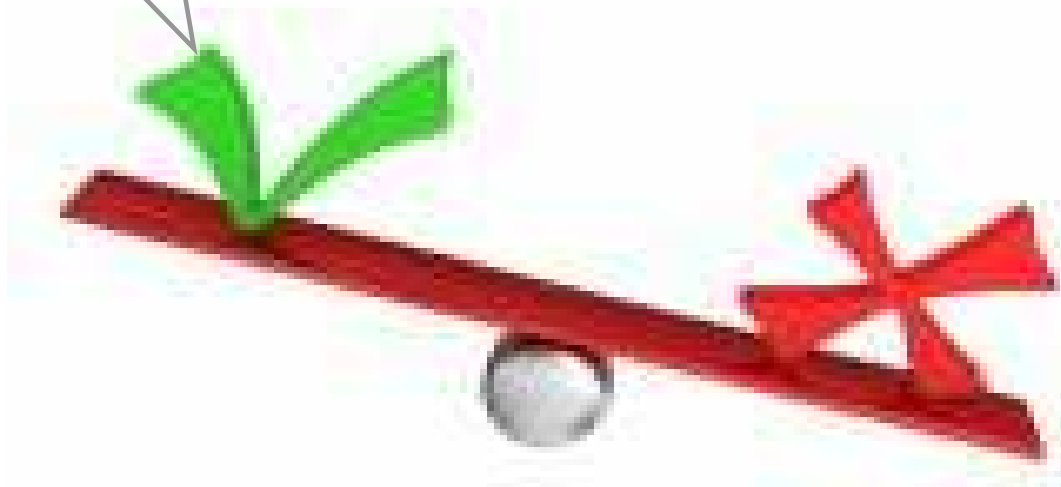

Grazie per l'attenzione !

Elena Olivi

e.olivi@mbox.provincia.re.it



PostgreSQL

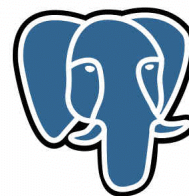

Nagios